Schweizerische Stiftung
für die Geschichte der
Post und Telekommunikation

PHB 2.1

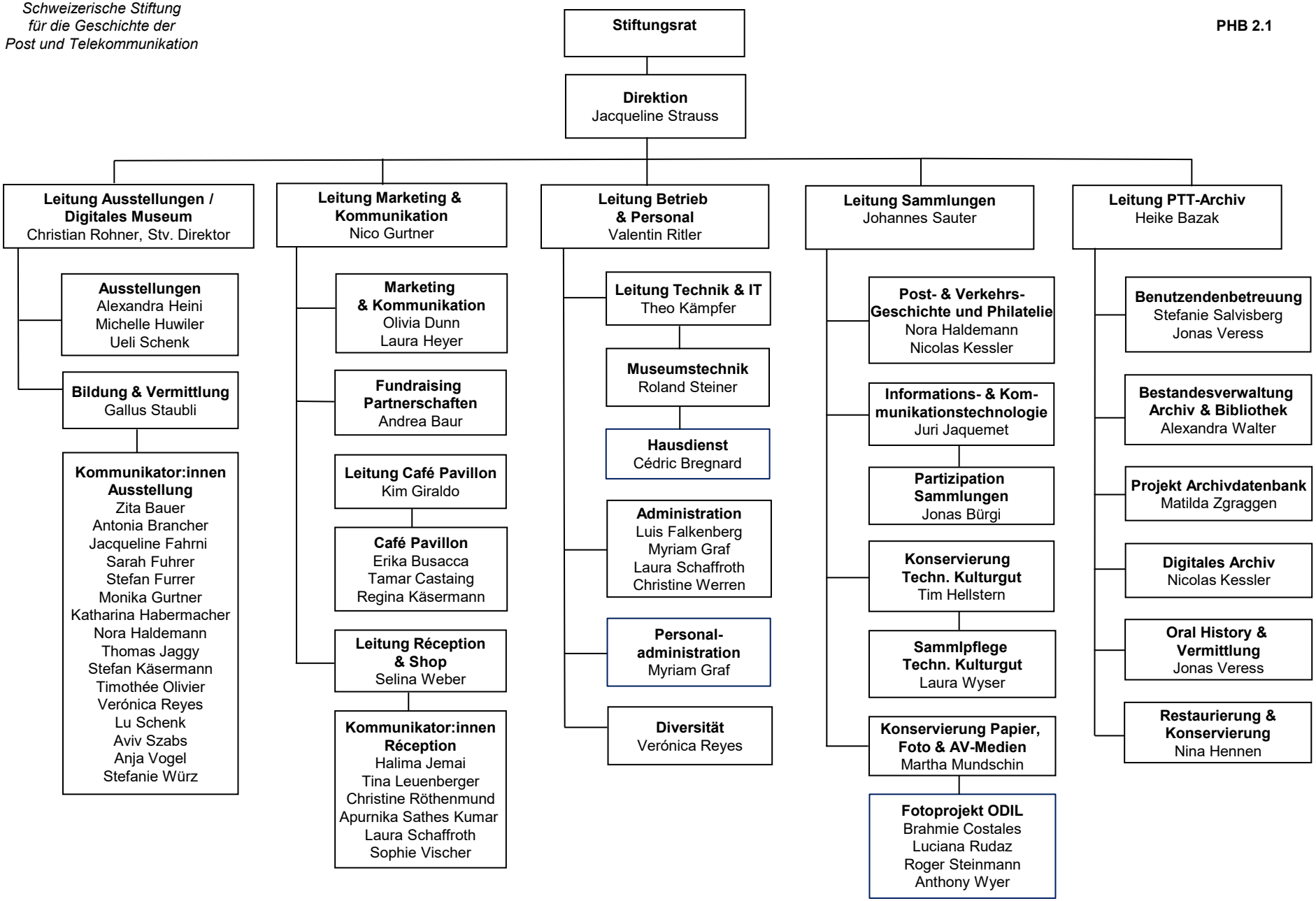

Organigramm Museum für Kommunikation

(gültig ab 16. März 2026)