Schweizerische Stiftung
für die Geschichte der
Post und Telekommunikation

PHB 2.1

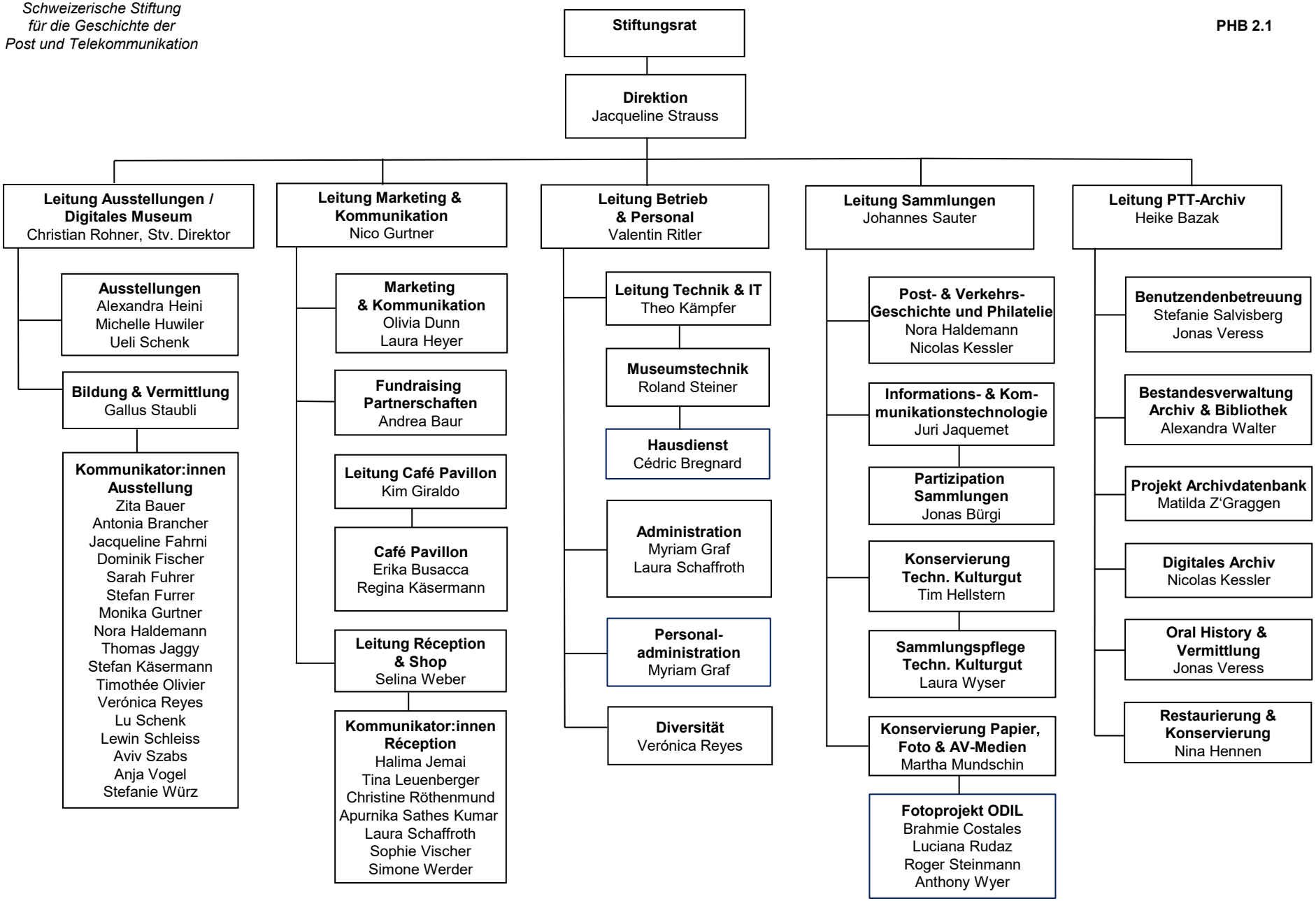

Organigramm Museum für Kommunikation

(gültig ab 1. September 2026)